ESTRUCTURA ORGÁNICA GENERAL DEL MINISTERIO DE LA DEFENSA PÚBLICA
RESOLUCIÓN D.G. N°122/2024
ANEXO I - GENERAL

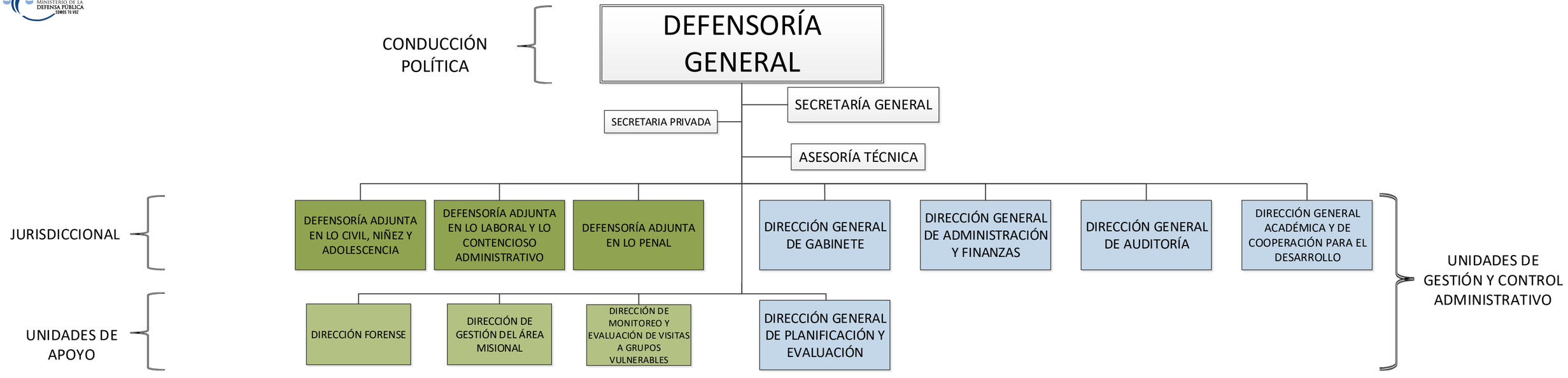

Misión: La Defensa Pública es una institución autónoma y autárquica que brinda asistencia y representación jurídica gratuita a personas en situación de vulnerabilidad, vigilando la efectiva aplicación del debido proceso en el ámbito jurisdiccional.
Visión: Una Defensa Pública efectiva, confiable y reconocida por su labor institucional en la promoción del acceso a la justicia y la protección de los derechos humanos de las personas en situación de vulnerabilidad.

ESTRUCTURA ORGÁNICA GENERAL DEL MINISTERIO DE LA DEFENSA PÚBLICA
RESOLUCIÓN D.G. N°122/2024
ANEXO I.a – UNIDADES DE GESTIÓN Y CONTROL ADMINISTRATIVO

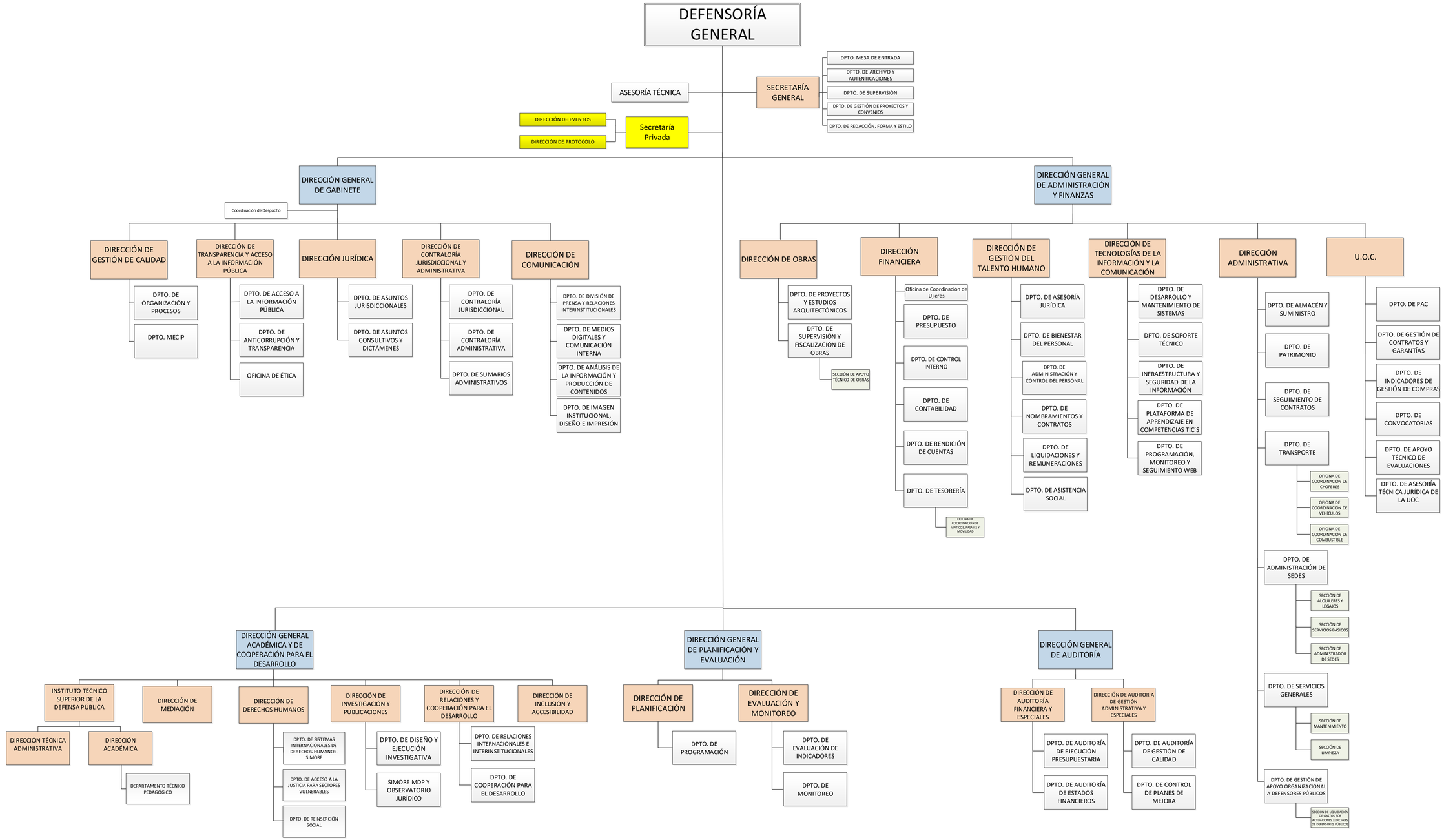

Misión: La Defensa Pública es una institución autónoma y autárquica que brinda asistencia y representación jurídica gratuita a personas en situación de vulnerabilidad, vigilando la efectiva aplicación del debido proceso en el ámbito jurisdiccional.
Visión: Una Defensa Pública efectiva, confiable y reconocida por su labor institucional en la promoción del acceso a la justicia y la protección de los derechos humanos de las personas en situación de vulnerabilidad.

ESTRUCTURA ORGÁNICA GENERAL DEL MINISTERIO DE LA DEFENSA PÚBLICA
RESOLUCIÓN D.G. N°122/2024
ANEXO I.b – JURISDICCIONAL

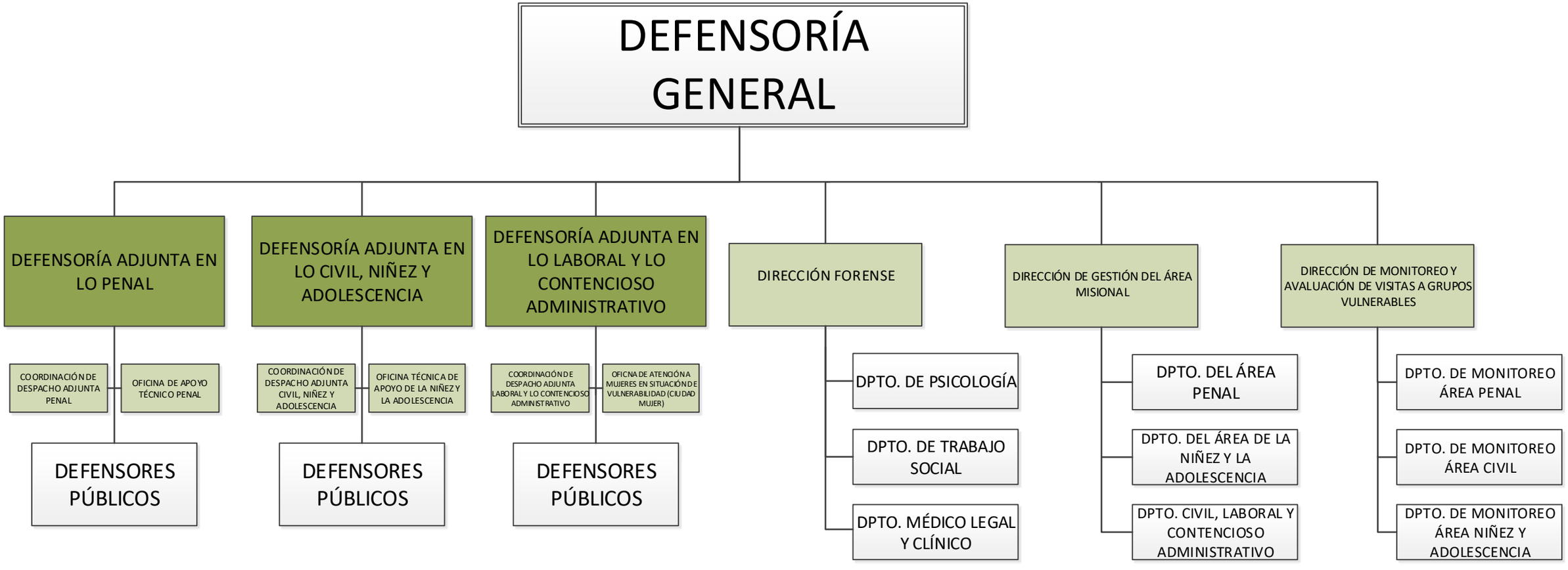

Misión: La Defensa Pública es una institución autónoma y autárquica que brinda asistencia y representación jurídica gratuita a personas en situación de vulnerabilidad, vigilando la efectiva aplicación del debido proceso en el ámbito jurisdiccional.
Visión: Una Defensa Pública efectiva, confiable y reconocida por su labor institucional en la promoción del acceso a la justicia y la protección de los derechos humanos de las personas en situación de vulnerabilidad.